

回覧

お知らせ あがた

NO. 24

2024. 3. 20 発行

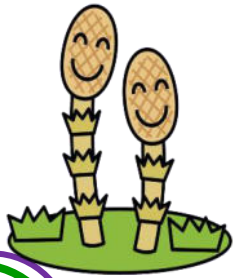

県地区市民センター
ホームページアドレス

TEL 326-0001 FAX 325-2072
<https://www.yk-agata.com/>



まちづくり委員会事務局
facebook ページ

TEL 326-7602 FAX 326-7602
月～金 10時～12時 13時～15時
<https://www.facebook.com/Agatachiku>

おめでとうございます！

2月18日（日）に市立桜中学校で開催されました
「第1回 西部ブロック ボッチャ大会」におきまして、
県地区から参加したチームが優勝されました。

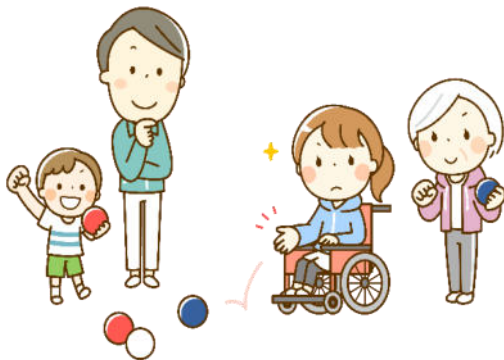

優勝メンバー
服部 さん
藤波 さん
矢田 さん



友の会春季お楽しみ会が開催されました

2月25日（日）社協福祉部主催「春季お楽しみ会」が、農業センターの会議室にて行われました。
今回のお楽しみ会は女性防災クローバーの寺本さんに防災のお話をしていただくところから始まりました。
次に、折り紙作家の藤波雄星さんから作品を見ながら折り方を聞いたり、折り紙で作るひな飾り
作りを楽しみ、最後にくぬぎの木の職員さんとヘルスリーダーさんの指導のもと、みんなで
一緒に体を動かすレクリエーションを体験しました。
また防災のお話にちなみ、会員さんには救助用の笛が配られました。



入学・入園 おめでとうございます

あがたが丘保育園	4月 1日 (月)
あがた保育園	4月 2日 (火)
あけぼの学園	4月 4日 (木)
県小学校	4月 8日 (月)
大池中学校	4月 8日 (月)
きらら学園	4月 10日 (水)



県地区市民センター 蔵書 おすすめ本

2月中に県地区市民センターの図書をご利用いただいた方にお気に入り図書を教えていただきました。期間の短い中でご協力いただきました皆さま、誠にありがとうございました。

☆ 一般書籍

52ヘルツのくじらたち (町田そのこ)



三千円の使い方 (原田ひ香)

お探しものは図書室まで (青山美智子)

舟を編む (三浦しをん)

汝、星のごとく (凧良ゆう)

星を編む (凧良ゆう)

マカン・マラン 二十三時の夜食カフェ (古内一絵) 無暁の鈴 (西條奈加)

「育ちがいい人」だけが知っていること (諏内えみ) 人間標本 (湊かなえ)

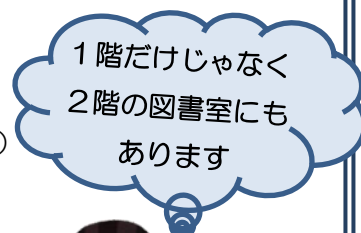

☆ 児童書



おこだでませんように (くすのきしげのり)

たなかさんちのおひっこし (大島妙子)

ねこいる! (たなかひかる)

まぜて まぜて (accototo)

パンどろぼう (柴田ケイコ)

ころころころ (元永定正)

パンどろぼう おにぎりぼうやのたびだち (柴田ケイコ)

だがし屋のおっちゃんはおばちゃんなのか (多屋光孫)

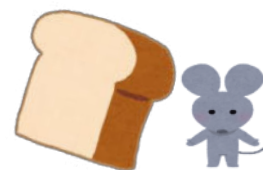

自動車文庫をご利用ください!

4/16 (火)

あがたが丘集会所 10:00~10:40

上海老町公民館 10:50~11:20

県地区市民センター 14:20~15:00

4/24 (水)

下海老町公民館 10:40~11:10



※農業センター駐車場から県地区市民センターに戻ります。



あそぼう会 開催日



★あがた保育園「なかよしひろば」

今年度「なかよしひろば」は、4月5日（金）より開催します。

第1部 9:30～12:00

第2部 12:30～14:30

どの年齢のお子 火曜日 4/9・16・23・30

さんでもご利用 水曜日 4/10・17・24

になれます。 金曜日 4/5・12・19・26

※ 9日（火）・10日（水）「身体測定」

4月から年度が変わりますので、継続利用の方も再度登録が必要となります。改めて令和6年度の新規登録をお願いします。

★あがた丘保育園

「ワイワイひろば」

園庭解放

4月16日（火）

4月23日（火）

10時～11時

遊びに来てね！



羽津小学校・楠小学校・笹川小学校・下野小学校

水沢小学校・塩浜小学校・桜台小学校・四郷小学校

給食パートを募集（5月上旬からの勤務です）

◇募集職種 = 小学校給食調理員（給食パート）

◇業務内容 = 給食調理、運搬、後片付け、調理場清掃など

◇勤務日 = 給食実施日等（春・夏・冬休みは勤務なし）

◇勤務時間 = 午前8時30分～午後3時15分（労働時間6時間）

※下野小学校：午前8時45分～午後3時30分（労働時間6時間）

※塩浜小学校及び桜台小学校：午前8時40分～午後3時25分（労働時間6時間）

◇時間給 = 1,070円（通勤距離が片道2km以上の場合、通勤費を別途支給）

※変更する可能性があります。

◇その他 = 羽津小学校及び笹川小学校勤務の場合、他の学校の調理員の欠勤状況等により他の市内小学校に勤務することがあります。

社会保険加入あり。

◇申し込み = 応募を希望される方は、教育総務課（Tel 354-8236）に電話のうえ、履歴書を提出して下さい。書類選考のうえ、面接を実施します。

◇応募期間 = 3月18日（月）～4月12日（金）

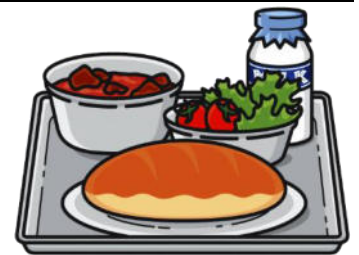

四日市市立あがた保育園 パート募集

平素は、保育園の運営に関しまして、ご理解ご協力いただき、誠にありがとうございます。
さて、四日市市立あがた保育園におきまして、パート（会計年度任用職員）を募集しております。希望される方は、下記までご連絡いただきますよう、よろしくお願いします。

募集人員	パート2名程度（保育補助） ※保育士資格をお持ちでない方は要相談
勤務時間	平 日 8時～9時 土曜日 7時30分～9時30分・14時～18時
勤務日数	月～土曜日（日数・曜日は要相談）
時 給	1,090円
勤務場所	四日市市立あがた保育園（四日市市赤水町966-1）
応募方法	希望される方は、あがた保育園（馬場）☎ 326-0004 までご連絡ください。



😊イキイキ教室 参加者募集😊

☆時 間： 13:30～15:00
☆場 所： 県地区市民センター 2階 大会議室
☆対 象： おおむね65歳以上の市民の方
☆持ち物： マスク・タオル・飲み物
※動きやすく、体温調節しやすい服装でお越しください。

申し込み・参加費は不要です

【主 催】 介護予防ボランティア 四日市市ヘルスリーダーの会



参加するにあたって、以下のことにご理解いただきますようお願いいたします。
※体調の悪い方は参加をお控えください。
※参加される方は、マスク着用や手指消毒、検温にご協力ください。
※新型コロナウイルス感染症拡大の状況や、天候・災害などにより警報が発令された場合には、中止または日程を変更することがありますので、ご了承ください。

運動とレクリエーションで楽しみながら、
介護予防をめざしましょう！

【問い合わせ先】
四日市市 高齢福祉課 TEL：354-8170

☆令和6年度 イキイキ教室 開催予定日

4月16日（火）	5月21日（火）	6月18日（火）	7月16日（火）
9月17日（火）	10月15日（火）	11月19日（火）	12月17日（火）
1月21日（火）	2月18日（火）	3月18日（火）	

避難する準備はできていますか？

令和6年1月1日に石川県で最大震度7を観測した「能登半島地震」が発生し、多くの被災者が避難生活を余儀なくされました。

三重県においても大きな地震がいつ起きてもおかしくないと言われております。
今回は、地震に対する備えとして『非常持出品』を確認してみましょう。



〈非常持出品とは〉

避難所へ避難する際に必要になる、最小限のものです。

避難する際には両手が空くように、リュックサックなどに入れるようにしましょう。

中身の重さの目安は成人男性で約15kg、成人女性で約10kgが良いとされています。例として以下のようなものが挙げられます。

一次非常持出品・・・さっと持ち出して避難できるコンパクトで必要最低限のもの。

1日目をしのぐための防災グッズ。



- ・飲料水（1.5L程度）
- ・非常食（そのまま食べられるもの）
- ・ヘルメット
- ・手袋
- ・靴
- ・懐中電灯
- ・携帯ラジオ
- ・予備電池
- ・雨具
- ・メモ
- ・身分証明書（もしくはコピー）
- ・現金（公衆電話用に10円や100円）
- ・救急用品セット（消毒薬、絆創膏、ガーゼ、包帯など）

二次非常持出品・・・3日間から数日間を過ごすための防災グッズ。



- ・飲料水
- ・非常食、保存食
- ・簡易トイレ
- ・ウェットティッシュ
- ・ビニールシート
- ・衣類
- ・毛布
- ・歯磨きセット
- ・カセットコンロ
- ・ビニール袋
- ・食器類
- ・ラップ
- ・工具類

自分と家族の命を守るために事前に備えましょう！

連絡先 四日市市中消防署中央分署
TEL 325-4717

マイナンバーカードの出張申請受付の戸別訪問について

窓口への来庁が困難で在宅している人にカードを取得いただくために、事前予約制により個人宅での出張申請受付を実施いたします。

(1) 開始時期 令和6年4月から

(2) 対象者

市内に住民登録があり、マイナンバーカードを初めて申請する人で、次のいずれかに該当する人など。

① 要介護3～5の認定を受けている、外出が困難な人

② 身体障害者手帳1・2級又は療育手帳A、精神障害者保健福祉手帳1級を持っている、外出が困難な人

(3) 手続きの概要

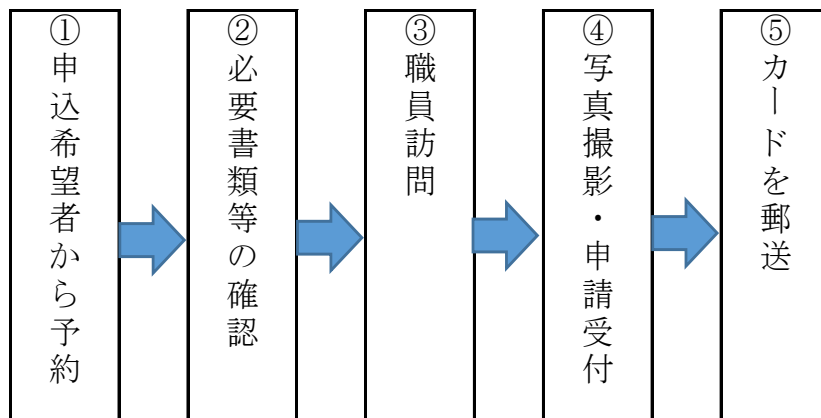

※申請後、カードが届くまでに1～2か月かかります。

(4) その他

・団体向けのカード出張申請受付も行っています

マイナンバーカードの申請希望者が5人以上見込まれる福祉施設等を対象に、市職員が指定の場所などを訪問し、申請手続きを一括して行います。

・マイナ保険証について

マイナンバーカードと健康保険証との一体化については、令和6年12月2日から現行の健康保険証の新規発行が終了し、マイナ保険証（健康保険証の利用登録をしたマイナンバーカード）を基本とする仕組みに移行されます。

問い合わせ先

市民課マイナンバーカードサービスセンター（じばさん3階）

電話番号：340-8371 FAX 番号：340-8372

結婚祝金の住民票要件が4月から変わります

結婚を祝福し、夫婦の新しい人生を応援するため、結婚祝金を交付しています。4月以降、世帯全員の住民票に替えて夫婦の住民票で申請できます。世帯主、続柄も省略できます。



■対象：次の条件をすべて満たす人

- (1) 令和5年4月1日以降に結婚した夫婦
- (2) 婚姻届提出日時点で、夫婦ともに39歳以下でいずれもこの結婚祝金の交付を受けていない方
- (3) 結婚祝金の交付を申請する時点で、夫婦が本市に居住し住民登録がある方
- (4) 結婚祝金の交付決定日から2年以上、夫婦が本市に定住する意思がある方
- (5) 夫婦ともに税金を完納している方

■交付額：1夫婦あたり10万円

■申請：次の書類を直接、または郵送で、〒510-8601 こども未来課（総合会館3階）へ。

- (1) 結婚祝金交付申請書
- (2) 夫婦の戸籍謄本（夫婦ともに外国籍の方は婚姻届の受理証明書）
- (3) 住民票（世帯全員または夫婦）

※世帯主、続柄、本籍の記載は必要ありません。

※マイナンバーは記載しないでください。

- (4) 夫婦それぞれの完納証明書（四日市市が発行するもの）

※完納証明書は市役所2階市民税課で取得してください。各地区市民センター、市民窓口サービスセンターでは取得できませんので、ご注意ください。



■申請期間：婚姻届出日から6か月以内

■その他：結婚祝金交付申請書は、こども未来課のほか、市民課、市民窓口サービスセンター、各地区市民センター（中部を除く）でお渡ししています。市ホームページからも入手できます。

■問い合わせ：こども未来課 ☎354-8038



四日市市 HP

四日市市結婚祝金給付制度のご案内

四日市市こども子育て交流プラザへ遊びに行こう！！

TEL : 330-5020 FAX : 334-0606

HP: <https://cocoplaza-yokkaichi.jp/>

所在地：四日市市東新町 26 番 32 号 橋北交流会館 4 階

こども子育て交流プラザは、年末年始を除き毎日開館しています。

主に小学生～高校生を対象にした季節の行事やスポーツ活動、創作活動など、さまざまなイベントを開催しています。

また乳幼児と保護者が楽しめる「すくすくタイム」や「赤ちゃん広場」も実施しています。

広い多目的ホール、工作室や図書室などの設備が充実した施設で雨の日も遊べます。ぜひ、ご来館ください！！



【開館時間】

<第 1 部>9 : 00～12 : 30 <第 2 部>14 : 00～19 : 00

※小学生以下は 17 : 00 まで、中高生は 19 : 00 まで利用可能です。

各部の間に消毒を行います。その間、施設の利用はできません。

【主なイベント日時・内容】

料金 無料

4 月 8 日（月）	10 : 30～11 : 00	ちょうちょをつくろう シール貼りやお絵かきを楽しみます。	対象/未就学児 定員/当日先着おおむね 20 組 (受付 9 : 00～)
4 月 9 日（火）	9 : 30～11 : 00	赤ちゃん広場 体重測定や助産師に発育相談ができます。	対象/0 歳～18 か月、出産予定 の人 定員/当日先着 10 組 (受付 9 : 00～10 : 30) 持ち物/母子手帳・バスタオル
4 月 20 日（土）	10 : 00～11 : 15	よかパパひろば 今回は、紙吹雪あそびをします。おしゃべり タイムでは、パパ同士交流しましょう。	対象/どなたでも 定員/当日先着おおむね 15 組 (受付 9 : 00～)
4 月 27 日（土）	10 : 30～11 : 00	えほんのひろば おはなしとわらべうたであそびましょう。	対象/どなたでも 定員/当日先着 10 組 (受付 9 : 00～)

※行事の内容等を変更する場合があります。開館状況、イベント実施状況など詳しくは、ホームページをご覧ください
ただくか、電話にてお問合せください。



県地区子育てサロン「すくすくサロン・サルビア」

基本的に毎月第 1・3 水曜日の 10 時～ 会場は県学童保育所です。

詳しくは「サルビア」の FB・Instagram をチェックしてみてね。

FaceBook



Instagram ⇒

