

回覧

お知らせあがた

NO.16

2025. 11. 20 発行



県地区市民センター

TEL 059-326-0001

FAX 059-325-2072

ホームページアドレス

<https://www.yk-agata.com/>

まちづくり委員会事務局

TEL、FAX 059-326-7602

月～金 10時～12時 13時～15時

facebook ページ

<https://www.facebook.com/Agatachiku>



表彰おめでとうございます！



令和7年度 四日市市社会福祉大会が、11月12日（水）に四日市商工会議所 会議所ホールで開催されました。県地区からは次の方たちが表彰されました。

四日市市社会福祉協議会会長表彰

❁ 加藤 淳子 さん

四日市市社会福祉協議会会長感謝

❁ 岸田 信子 さん



木の实など自然素材で作るお正月飾り 《はなもちアレンジ》

- ◆日 時：令和7年12月24日（水）10：00～11：30
- ◆場 所：県地区市民センター2階 大会議室
- ◆講 師：四日市公害と環境未来館 職員
- ◆定 員：12名
- ◆対 象：県地区にお住まいの方（成人）
- ◆持ち物：作品を持ち帰るマチのある紙袋（ケーキ屋さんの袋等）
（車でそのまま持ち帰る場合は不要）
※参加されるご本人がお申し込みください。
- ◆問合せ：県地区市民センター TEL 059-326-0001

参加費・材料費
無料！



《作品イメージ》



あそぼう会 開催日

★あがた保育園「なかよしひろば」

(火)(水)(金)
どの年齢の
お子さんでも
ご利用になれ
ます。

9:30~14:30

火曜日 12/2・9・16・23

水曜日 12/3・10・17・24

金曜日 12/5・12・19・26

◎開催日は11:30~12:30にランチタイムを行っています。

※2日(火)・3日(水)「身体測定」…ご希望の方は声をかけてください。

※5日(金) ハンドマッサージ 10:00~11:30

※2日(火)~24(水) クリスマスの飾りを作ろう

※9日(火) 折り紙教室 10:00~11:00

※10日(水) 移動おもちゃ図書館 10:15~11:15

※16日(火) 栄養士相談 10:00~11:30(受付 11:15 まで)

※17日(水) あがたっこ防災「地震体験車」に乗って地震の揺れを体験してみよう

※日は未定 主任児童委員さんと話をしたり、一緒に遊ぼう。

★あがた丘保育園 「ワイワイひろば」

・12月15日(月)

・12月22日(月)

両日10時~11時

★園庭を開放します。
遊びに来てね!



市が養成した介護予防ボランティア 四日市市ヘルスリーダーの会による

😊 イキイキ教室 参加者募集 😊



☆日 時 令和7年12月16日(火) 13:30~15:00

☆会 場 県地区市民センター 2階 大会議室

☆対 象 おおむね65歳以上の市民の方

☆持ち物 タオル、飲み物、必要に応じマスク

☆内 容 ストレッチ体操、筋トレ、脳トレ、歌など

☆その他 申し込み不要・参加費無料

参加される方は感染症予防にご協力ください

認知症予防のための“コグニサイズ”
も実施しています♪

コグニサイズとは、コグニション(認知)と
エクササイズ(運動)を合わせた言葉で、
国立長寿医療研究センターで考案された、
認知症予防の運動方法です。

健康な毎日を目指して、みんなで楽しく、一緒に介護予防に取り組みましょう♪

【問合せ】高齢福祉課 TEL 059-354-8170



自動車文庫をご利用ください!

12/10(水)

あがた丘集会所 10:00~10:40

上海老町公民館 10:50~11:20

農業センター 14:20~15:00

12/18(木)

下海老町公民館 10:40~11:10



10月12日 総合防災訓練当日、黄色いハンカチ掲げましたか？

地震発生時、家の中で家具が倒れて下敷きになったら…あなたは誰に助けを求めますか？過去の災害において、助かった方の多くが近所の人に助けられたと答えます。自分は大丈夫と思っていても、思わぬことで負傷するのが災害です。そんな時、訓練で黄色いハンカチをいつも出している家のハンカチが、もしも出ていなければ、ご近所どうしの声かけで、早く見つけてもらえる可能性が高まります。訓練はいざという時の要救助者発見をスムーズに行うために必要なことです。

毎年、総合防災訓練の時には「黄色いハンカチ」それが当たり前になるよう、今後とも、ご協力をお願いします。

＜県地区自主防災協議会＞

黄色いハンカチ掲示率(R7.10.12)

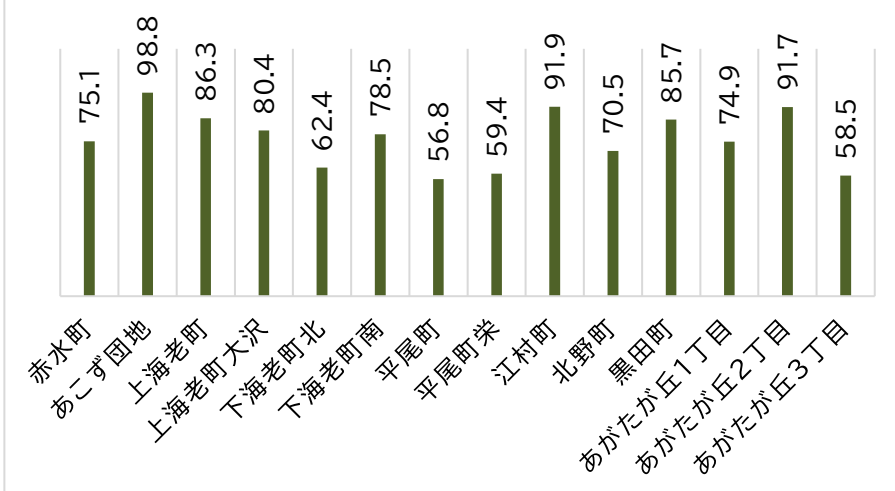

ハンカチは、通りからも
見える同じ場所に
毎年掲げましょう



地域連携花壇の花苗植え(11/12)



県小學校正門前の地域連携花壇で秋の花苗植えが行われました。地域の方々、PTA が準備を行い、学年ごとに区分けした場所に『パンジー(よく咲くスミレ)・ビオラ』の花苗を順番に植えました。

2学年が同時に植えたあと、大人が少し手直しして、3回に分けて花苗を植えました。

今年の冬も、鮮やかな色の花が通行する車や人の目を楽しませてくれるでしょう。



2025.9.19（金）岡山を愛する会 視察研修を終えて

今回の視察研修は南知多方面で「新美南吉記念館」「野間大坊」「えびせんべいの里」を巡るコースです。伊勢湾岸道・知多半島道を通り、まずは半田市の「新美南吉記念館」へ。童話の森という公園に隣接し、芝生のなだらかな丘の一部がその建物になっていて、まるで緑の海原の波の様な斬



新な景観に驚きました。新美南吉の代表作「ごんぎつね」は昭和31年から、小学4年生の国語の教科書に掲載され現在では全ての教科書に採用されているので、絵本を見たことのない人でも必ず



知っている、世代を超えた国民的童話です。彼は結核により29歳の若さで亡くなっていますが、小学校の教員をしながら童話、童謡、詩、短歌、俳句、戯曲など1500を超える作品を残しています。作品の多くは郷土を舞台とし自分の生活の中から拾い上げた素朴なエピソードを基に造られているので、文学散歩と呼ばれるコースや生誕記念のイベントなどが開催さ

れています。この日は地元の小学4年生の団体も訪れていて、展示室のジオラマやビデオシアターを観て、南吉の文学の世界について一生懸命にレポートを書いていた。子どもたちに童話を通して地元愛を伝える思いも強く、子どもたちからも愛される人柄であったことが展示物からも解ります。9月下旬には東西約1.5kmに渡る300万本の彼岸花が南吉がよく散策した矢勝川の堤に、地元の人々によって植えられていて、彼のためにこの素晴らしい記念館を建てたというのも納得できます。

次に訪れたのは「大御堂寺・野間大坊」という尾張地方随一の祈禱寺です。源義朝公のゆかりもあり、本四国八十八ヶ所のお砂が埋まった巡拝路や、長寿・交通安全・縁結びから宝くじが当たるというお守りまでありました。ちなみに日本で最もお寺が多い都道府県は愛知県だそうです。

昼食は、三河湾が一望できる「まるは食堂」にて、新鮮な地元海鮮料理を堪能しました。その後、今や全国区となったえびせんべいの製造・直売の「えびせんべいの里・美浜本店」で工場見学や資料展示でえびせんの歴史を知り、自分でえびせんべいを焼いて、オリジナルイラストも描けるえびせんべい焼き体験も人気です。また、バラエティ豊かなえびせんべいが約40種類も揃っていて試食コーナーには長蛇の列ができていました。地元を盛り上げる観光名所としても有名で愛知ブランドに認定されています。

南知多の地元愛に支えられた各所を巡り、地元産を活かした産業が地元を盛り上げている好例としてこれからのまちづくりの参考にしていける意義ある視察研修になったと思います。



まちづくり委員会事務局
岩田美朝

四日市市こども子育て交流プラザへ遊びに行こう！！

TEL：059-330-5020 FAX：059-334-0606

HP: <https://cocoplaza-yokkaichi.jp/>

所在地：四日市市東新町 26 番 32 号 橋北交流会館 4 階

こども子育て交流プラザは、年末年始を除き毎日開館しています。

主に小学生～高校生を対象にした季節の行事やスポーツ活動、創作活動など、さまざまなイベントを開催しています。また乳幼児と保護者が楽しめる「すくすくタイム」や「赤ちゃん広場」も実施しています。

広い多目的ホール、工作室や図書室などの設備が充実した施設で雨の日も遊べます。ぜひ、ご来館ください！！

【開館時間】 9：00～19：00

※12月29日(月)から1月3日(土)までは休館です。

※小学生以下（保護者同伴でない場合）の利用は17：00までです。（5月～8月は17：30まで）

※中高生の利用は19：00まで可能です。

※開館中は随時、職員が清掃や消毒を行います。その際、一部利用を制限することがあります。ご了承ください。

【主なイベント日時・内容】

12月 20日（土）	13:30～15:30	ここパパミニプレーパーク ひろばで思いっきり自由に遊ぼう！「やってみたい」をめいっぱい楽しもう！	対象/どなたでも 持ち物/水筒、帽子 協力/パパスマイル四日市
12月 25日（木）	14:00～16:00 (受付 13:00～)	ビーズストラップ ビーズでオリジナルストラップをつくろう。	対象/おおむね4歳～小学生 定員/12名(当日先着順)
12月 27日（土）	10:30～11:00	えほんのひろば おはなしとわらべうたであそびましょう。	対象/どなたでも

【料金】 無料

※行事の内容等を変更する場合があります。開館状況、イベント実施状況など詳しくは、ホームページをご覧ください。電話にてお問合せください。



「四日市の小中学生のための こどもの居場所」 ～イベント開催のお知らせ～

さまざまな体験を通じて居場所を見つけてみませんか？

四日市市では、あさけプラザにて、小中学生を対象にさまざまな体験ができる居場所づくりを始めました。毎月第1水曜日と第3土曜日に居場所を開催しています。

ぜひ、遊びに来てください！

【開催日時・内容】

12月 3日（水）	14:30～16:30	常設コーナー 宿題や勉強、ミニ卓球、ボードゲーム、e-スポーツができます。おやつもありますよ。	定員/なし 予約/不要
12月 20日（土）	13:30～16:00	お楽しみクリスマス会 マリオカート対戦、プチケーキにデコレーション、ペーパークラフトでオーナメント作りを楽しもう！常設コーナーもあります。	定員/なし 予約/不要

**小中学生対象
参加 無料**

【会 場】 四日市地域総合会館 あさけプラザ（四日市市下之宮町 296-1）2階

【問合せ】 企画内容に関すること：アクティオ株式会社（TEL 059-359-5560）

事業内容に関すること：四日市市こども未来課（TEL 059-354-8038）

四日市市ファミリー・サポート・センターからのお知らせ

「依頼会員講習会と新規登録会」のお知らせ

ファミリー・サポート・センターの仕組みと趣旨について、また子どもの置かれている状況等を理解していただくために、依頼会員向けの講習会を実施しています。

新たに依頼会員として登録される人はもちろん、すでに利用されている人で未受講の人も、受講してください。

■日 時 令和7年12月6日（土）13：00～16：00

（講習会のみの方は14：40終了）

＊講習会終了後、希望される方は依頼会員の登録手続きをいたします。

■場 所 三浜文化会館（四日市市海山道町一丁目 1532-1）

■定 員 保育の都合により、20名程度といたします。※先着順に受け付けます。

■申込方法 電話にてお申し込みください。

■保 育 あり/無料（保育対象：満6か月～）※事前にお申し込みください。

■申込み・問合せ 四日市市ファミリー・サポート・センター TEL 059-323-0023

（NPO 法人体験ひろば☆こどもスペース四日市内）



消防署からのお知らせ！！

冬は、空気が乾燥し火災が発生しやすい季節です。野焼きやたき火は、火災につながる恐れがありますので十分注意してください。

また、暖房器具の使用が増える時期でもあります。火災を起こさないためにも、注意事項を確認していきましょう！

◆たき火による火災

たき火は火災が急に拡大したり、火の粉が風により飛び火して周囲の可燃物に燃え移ってしまい火災になってしまうことがあります。

◆暖房器具をお使いになる前に…

暖房器具を安全に使用するには、家庭での点検が重要です。手入れが悪いと、ほこりが原因で火災を起こしてしまう可能性があります。取扱説明書をしっかりと読んで手入れをしていきましょう！

暖房器具の注意点

- (1) 燃えやすいものから離して使用しましょう。
- (2) 就寝時や外出時には必ずスイッチを切りましょう。
- (3) 使用前にほこりやコードが痛んでいないか確認しましょう。
- (4) 給油する燃料の種類を確認しましょう。
- (5) 給油は必ず火を消して行いましょう。

**原則、野外での焼却は
禁止されています。**



四日市市中消防署中央分署
TEL 059-325-4717

◆コンビニ交付サービスの一時停止について

市民課 TEL 059-354-8152 FAX 059-359-0282

メンテナンス作業と年末年始のため、コンビニ交付サービス業務を停止します。ご迷惑をおかけしますが、ご理解とご協力をお願いします。

■一時停止日時

令和7年12月12日（金）終日

令和7年12月19日（金）終日

令和7年12月29日（月）から令和8年 1月 3日（土）まで

令和8年 1月 5日（月）から令和8年 1月12日（月・祝）まで

令和8年 1月24日（土）終日

令和8年 1月25日（日）終日

◆市民窓口サービスセンター年末年始の休業のお知らせ

市民課 TEL 059-354-8152 FAX 059-359-0282

市民窓口サービスセンター（近鉄四日市駅高架下）では、年末年始及びシステム切替のため、下記のとおり業務を停止します。ご迷惑をおかけしますが、ご理解とご協力をお願いします。

■年末年始の休業

12月27日（土）から 1月4日（日）まで

◆マイナンバーカードサービスセンター休業のお知らせ

マイナンバーカードサービスセンター TEL 059-340-8371

マイナンバーカードサービスセンター（市役所 北館5階）は、下記の日程で休業いたします。

12月27日（土）から 1月4日（日）終日

※なお、木曜日、第一土曜日、第三土曜日の翌日は定休日です。

たみお

民生のつぶやき



急に寒くなってきたので、体調管理に気を付けてください



民生委員児童委員は、訪問や受けた相談についての記録をとっています。この記録は全国で統一されていて、集計されたものは福祉の制度を作る際の参考資料として活用されています。

四日市市の民生委員児童委員の活動日数は、全国平均の約 1.2 倍！！がんばってもらっています。



円形デッキ愛称の市民投票を実施します

令和7年8月1日～9月19日にかけて、円形デッキの愛称を募集したところ、4,937名と大変多くの方々から10,030件ものご応募をいただきました。この度、応募をいただいた愛称の中から、円形デッキ愛称選考委員会により選出された候補を市ホームページで公表するとともに、愛称を決定するための市民投票を実施することとしましたので、お知らせします。

●愛称の候補

- ①こにゅうどうリング、②ソラニワ、③ニワミチリング、④四日市リング、⑤よんまるテラス
⑥わいわいリング、⑦Wakka、⑧わっかいち、⑨WAにゅうどう

●投票期間

令和7年11月11日（火）から令和7年12月5日（金）（必着）まで

●投票方法

一人1票を以下のいずれかの方法により投票できます。

①右QRコードの投票フォームから投票

②投票用紙を記入の上、以下に持参

【提出先】各地区市民センター、四日市市役所4階 市街地整備課

③投票用紙を記入の上、以下に郵送

【宛先】四日市市都市整備部市街地整備課

〒510-8601 四日市市諏訪町1-5 四日市市役所4階

☆投票用紙入手方法☆

- ・市ホームページからダウンロード
- ・各地区市民センター、市街地整備課で配布

●投票結果の発表

令和7年12月中旬ごろの円形デッキの完成式典で発表します。

《問合せ》都市整備部市街地整備課 連絡先 059-354-8200

投票フォーム



四日市市防災大学 市民公開講座

「被災したあなたを助けるお金とくらしの話 ～災害復興法学のすすめ～」

災害が起きたとき、私たちを支える法律や制度があります。防災・減災に向けて、まずは必要な知識と一緒に学びませんか？

●日 時 12月20日（土）13:00～16:00

●場 所 総合会館8階 視聴覚室（諏訪町2番2号）

●対 象 市内に在住、または通勤・通学する人

●講 師 弁護士 岡本 正さん

●定 員 45人程度（先着順）

●申込方法 QRコードから必要事項を入力または電話、FAX、Emailで名前（ふりがな）、住所、年齢、連絡先を危機管理課へ

●締 切 り 12月5日（金）【必着】

●そ の 他 申込書は防災情報HPからも入手可能。 <https://bousai2.city.yokkaichi.mie.jp/>

●問 合 せ 危機管理課 TEL 059-354-8119

