

# 回覧 おしらせ あがた

NO. 3  
2026. 5. 10 発行



県地区市民センター

TEL 059-326-0001

FAX 059-325-2072

ホームページアドレス

<https://www.yk-agata.com/>



まちづくり委員会事務局

TEL、FAX 059-326-7602

月～金 10時～12時 13時～15時

facebook ページ

<https://www.facebook.com/Agatachiku>

## 四日市市プレミアム付デジタル商品券「よんデジ券」の説明会を 県地区市民センターで開催します！

5月20日（水）より申し込み受け付け開始予定の「よんデジ券」について説明会を開催します。説明会は予約制です。よんデジ券ウェブサイトまたはコールセンターで申し込みを受け付けます。（定員20名）

●事業概要・申し込み方法等の説明会（場所：県地区市民センター2階 大会議室）

6月3日（水）10：00～11：00 「プリペイドカード型商品券について」

11：00～12：00 「スマホアプリ型商品券について」

よんデジ券ウェブサイト

[\(https://4digi-ken.cloud-config.biz/\)](https://4digi-ken.cloud-config.biz/)



【問合せ】四日市市プレミアム付デジタル商品券コールセンター TEL 050-3816-5626



## 四日市市消防団 県分団員を紹介します



分団員の方は、地域の安全・安心を守る防災リーダーとして、また火災や水害の対応はもちろん、自治会の訓練指導などでも活動しています。（敬称略）

|     |       |      |       |     |       |
|-----|-------|------|-------|-----|-------|
| 分団長 | 矢田 秀樹 | 副分団長 | 川田 真司 |     |       |
| 部長  | 森 英昭  | 部長   | 渡部 太郎 | 班長  | 後藤 直樹 |
| 班長  | 高木 基博 | 班長   | 加藤 文太 | 班長  | 伊藤 文隆 |
| 団員  | 内田 康博 | 団員   | 萩 雄太  | 団員  | 加藤 光章 |
| 団員  | 玉置 功  | 団員   | 阿部 洋介 | 団員  | 樋尾 一寛 |
| 団員  | 岩田 和真 | 団員   | 増田紋乃丈 | 団員  | 赤塚 亮  |
| 団員  | 須原 隆介 | 団員   | 内田 康翔 | 団員  | 大平啓一郎 |
| 団員  | 服部 蒼真 | 団員   | 村鳥 榛哉 | 機能別 | 堀内 和彦 |
| 機能別 | 渡部 勝太 |      |       |     |       |

# 令和8年度 県地区市民センター 集団がん検診のお知らせ

| 検診種類                       | 検診日      | 申込締切     |
|----------------------------|----------|----------|
| 胃がん(午前)・大腸がん(午前)           | 9月15日(火) | 7月31日(金) |
| 胃がん(午前)・大腸がん(午前)・子宮頸がん(午前) | 9月17日(木) |          |
| 乳がんマンモグラフィ(午後)・肺がん(午後)     | 9月18日(金) |          |

※検診を受診するためには申し込みが必要です。詳細は、広報よっかいち4月下旬号別冊 令和8年度 がん検診のお知らせ(保存版)をご覧ください。

【問合せ】〒510-8601 四日市市諏訪町 1-5 健康づくり課 健診・予防接種係  
TEL 059-354-8282 FAX 059-353-6385



## 「よっかいち農業マルシェ」を開催します

- 日時 令和8年5月30日(土) 9:30~12:30 (雨天実施・荒天中止)
- 場所 四日市市農業センター 駐車場ほか(四日市市赤水町971-1)

※ 臨時駐車場有り(台数に限りがあります)

300名に花苗をプレゼント(1人1ポット限り) 9:30~引換券を配付します

◇市内の農家が栽培した新鮮な野菜や果物、地域の農産物を使った加工品の販売

(内容が変更になる場合があります)

- ・新茶・お茶味のお菓子・花苗・多肉植物・観葉植物・トマト・ミニトマト・お米・豆腐
- ・芋けんぴ・味ご飯・イチゴ(生果、冷凍)・鉢花・ブルーベリージャム・菌床しいたけ・各種野菜
- ・鶏卵・鶏めし・牛乳・乳製品・切り餅 など

◇地元食材を使ったフードコーナー(内容が変更になる場合があります)

- ・パン・焼菓子・ポテト・かき氷・クレープ など



### 当日のイベント

①親子野菜収穫体験(10:00~、11:30~ 事前申込 各回15組、500円/組)

農業センターで育てた野菜の収穫体験ができます(野菜の種類は当日のお楽しみ)

申込方法: 5月19日(火)までに専用フォームから → → → → → →

応募者多数の場合は抽選、当選者のみ5月22日までにメールにて連絡します



申込二次元コード

②移動児童館(カラフル消臭剤づくり) 当日受付 無料

場所: ふれあい館体験ルーム 10:00~12:00 (材料がなくなり次第終了)

③ヨーグルト(四日市酪農製) 無料配布 先着300名(11:30~引換券を配付します)

### 同時開催

四日市市消費生活展

- ・消費者トラブルに関する啓発、暮らしに役立つパネル展示
- ・お菓子の重さあてクイズ(計量体験)

場所: 農業センター本館 第1、第2会議室

四日市温室園芸組合主催の観葉植物・鉢花即売会の開催はありません



ホームページ



Instagram



X



Facebook

【問合せ】四日市市農業センター TEL 059-326-0132

# Jアラートの全国一斉情報伝達試験が実施されます

Jアラートの全国一斉情報伝達試験に併せて、市内121箇所全ての防災行政無線の屋外スピーカーの試験放送を実施します。防災行政無線に加え、CTY-FMラジオ放送、四日市市Sアラート等からも一斉に放送いたしますので、ご承知おきください。

## (1) Jアラートとは

Jアラートは、弾道ミサイル情報、緊急地震速報、津波警報など、対処に時間的余裕のない事態に関する情報を、携帯電話等に配信される緊急速報メール、防災行政無線等により、国から住民まで瞬時に伝達するシステムです。

## (2) 試験実施日時

令和8年6月3日(水) 午前11時00分ころから数分程度

## (2) 試験放送内容

上りチャイム音(♪ピンポンパンポン↑)  
「これは、Jアラートのテストです。」×3  
「こちらは、こうほうよっかいちです。」  
下りチャイム音(♪ピンポンパンポン↓)

※地域住民の皆さんに参加していただく試験ではありません。

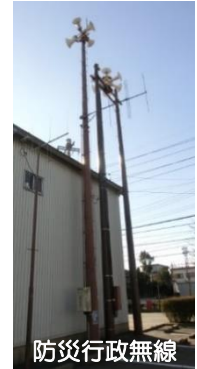

- 059-351-4004(自動電話応答機能)に電話していただくと放送内容が確認できます。
- 気象状況その他の理由により中止する場合があります。
- 以降の試験は、以下のとおりを予定しております。

令和8年 8月26日(水) 11:00      令和8年11月11日(水) 11:00  
令和9年 2月 3日(水) 11:00

## 【連携対象】

市内全域の防災行政無線、テレビ(CTY-L字放送)、緊急告知ラジオ(CTY-FM)、四日市市Sアラート、四日市市安全安心防災メール、四日市市ホームページ、X、LINE

## 【問合せ】

四日市市 危機管理課 TEL 059-354-8119、メール kikikanri@city.yokkaichi.mie.jp

## 生涯学習講座 東海道四日市宿の魅力を発信し続ける

### ～東海道四日市宿資料館の閉館を乗り越えて～

- ◆内 容 地域の皆さんと共に作り上げてきた「東海道四日市宿資料館」が令和8年5月末で閉館することとなりました。閉館を前に資料館の歩みを振り返るとともに資料館を見学し、東海道四日市宿の魅力を再認識する講演会・現地見学会を行います。陣屋跡や安政の大地震碑の見学や泗水の井戸等を紹介します。
- ◆講 師 長谷川博久さん(東海道四日市宿資料館館長)、東海道四日市宿資料館の語り部の皆さん
- ◆日 時 令和8年5月22日(金) 13時30分～16時30分
  - ・13:30～14:30 講演会
  - ・14:30～16:30 移動/資料館や陣屋跡等の見学
- ◆場 所 中部地区市民センター4階 大会議室 にご集合ください
- ◆定 員 60名(現地見学あり)及び40名(現地見学なし) <申込時に選択>
- ◆申 込 事前申込 令和8年5月11日(月)9時から受付開始 先着順  
申込フォーム <https://logoform.jp/form/7p72/1550163>
- ◆留意事項 中部地区市民センターから東海道四日市宿資料館までの往復2.2km、陣屋跡や建福寺を回る0.6km、計2.8km余りを歩きますので、歩きやすい服装でご参加ください。  
(雨天決行/現地解散可)
- ◆問 合 せ 中部地区市民センター TEL 059-354-0336 e-mail [chubu-c@city.yokkaichi.mie.jp](mailto:chubu-c@city.yokkaichi.mie.jp)



QRコード

## 「よっかいちニコニコ子育て応援券」のご案内

「よっかいちニコニコ子育て応援券」とは、2人目以降のこどもを出産した後の、保護者の心身の負担を軽減するため、生まれた子の兄・姉を産後12か月までの間に、市内の一時保育や病児保育に預けたときの保育料や家事支援サービスの利用料が2回まで無料になる券です。

ぜひ、ご利用ください。

※ニコニコ券を受け取るには、交付申請をしていただく必要があります。

### 【申請方法】

①または②のいずれかの方法により申請

①右記「ニコニコ券 申請フォーム」から申請

②所定の申請書を郵送または直接、こども未来課(総合会館3階)へ提出

申請書は、こども未来課、各地区市民センターまたは市民窓口サービスセンター(近鉄四日市駅高架下)にあります。また、市ホームページからダウンロードもできます。



ニコニコ券申請フォーム  
はこちらから

### 【対象者】

市内在住の産婦で、2人目以降の子を出産し、生まれた子の兄・姉(小学生までの子)を養育している人

### 【利用期間】

ニコニコ券を受け取った日から、出産月の12か月後の月末まで

- 一時保育(未就学児が利用できます)
- 病児保育(小学生までの子が利用できます)
- 家事支援(小学生までの子がいる世帯が利用できます)



市ホームページはこちらから

### 【利用方法等】

●一時保育の予約・利用方法

園によって異なるため、各園に直接お問い合わせください。

●病児保育の予約・利用方法

病児保育予約受付システム「テオテ(旧あずかるこちゃん)」で利用予約を行ってください。

●家事支援の予約・利用方法

ホームページに記載の事業所に直接ご連絡ください。

★利用期間や方法など、詳細は市ホームページをご確認ください★



【問合せ】四日市市こども未来課 TEL 059-354-8069

軽自動車税  
(全期)

納期限は  
6月1日(月)です



## 新規援助会員講習会のお知らせ

ファミリー・サポート・センターは、子育てを地域で支えあう会員組織です。

あなたの力を子育て支援に活かしてみませんか？受講開始から1年以内に受講を完了すれば、援助会員として登録できます。1講座からでも受講できます。

- 場 所 三浜文化会館（四日市市海山道町一丁目 1532-1）
- 申込方法 電話にて5月30日（土）までにお申し込みください。
- テキスト代 2,500円
- その他 託児あり（無料）※事前にお申し込みください。
- 申込み・問合せ 四日市市ファミリー・サポート・センター TEL 059-323-0023  
（NPO 法人体験ひろば☆こどもスペース四日市内）



| 日 時      |             | 内 容  |
|----------|-------------|--|
| 6月 7日(日) | 9:50~15:45  | 子ども・子育てを取り巻く環境とファミリー・サポート・センター事業の意義<br>基礎講座「子どもの権利」<br>発達障害について ~子どもの育ちをどう見守る~ |
| 6月13日(土) | 10:00~15:15 | 子ども虐待と社会的養護<br>子どもの栄養と食生活  |
| 6月14日(日) | 10:00~15:15 | 子どもの心と身体の発達<br>小児看護  |
| 6月20日(土) | 10:00~15:15 | 子どもの心に寄り添う<br>子どものあそび  |
| 6月21日(日) | 10:00~15:15 | 子どもの病気やけがの時のホームケア<br>子どもの安全と事故・救急法   |
| 6月27日(土) | 10:00~12:00 | 援助活動を円滑に進めるために<br>講習のまとめ   |

## 在宅医療市民啓発活動事業を補助します

「在宅医療」を広く知っていただくために、市民企画による啓発活動（講演会・勉強会など）にかかる経費の一部を補助します。

1. 対象事業 **5月1日（金）～令和9年3月31日（水）**に実施される事業  
（※同一申請者(団体)による申請は、一年度2回までとします）
2. 応募資格 市民または、四日市市を活動拠点とする市民活動団体など
3. 補助限度額 **6万円 ※①～③の合計で6万円を上限とする**  
①講師等報償費（上限3万円、全額補助）  
②事業にかかる事務費（上限5千円、全額補助）  
③要約筆記及び手話通訳の報償費、託児・託老にかかる委託料（上限3万円、全額補助）
4. 募集スケジュール  
**令和8年4月20日（月）～令和9年1月29日（金）**注：保健企画課 必着  
必要書類を、郵送か直接、保健企画課（総合会館4階）へご提出ください。申請の内容を審査し、補助金交付が決定した場合は、決定通知をお送りいたします。
5. 応募書類  
募集要項は各地区市民センター、市民窓口サービスセンター、あさけプラザ、なやプラザにあります。申請書類一式については保健企画課からお送りしますので、ご連絡ください。募集要項等の応募に必要な書類は、市のホームページからもダウンロードできます。
6. 問合せ先 四日市市役所 保健企画課（TEL 059-354-8281）



## 「カラダスッキリ塾」参加者募集！

参加無料

運動を習慣にしたいけど続かない、筋肉をつけたいけど自分に合った運動方法がわからない…  
そんなお悩みの方、「プロが教える運動のコツ」を学んでみませんか。



- 対象 市内在住の18歳以上の人  
※心臓病や不整脈のある人は、参加をご遠慮いただく場合があります。
- 日時 5月29日、6月5日、12日、19日、26日、7月3日（全6回、毎週金曜日）  
9：30～11：30まで
- 場所 第1回：相好アリーナ四日市 <日永東1丁目3-21>  
第2～6回：勤労者・市民交流センター<日永東1丁目2-25>
- 定員 30名（応募者多数の場合は、抽選）
- 内容 スロー筋トレ、有酸素運動の実施、健康づくりや食生活についての講義など  
（息が弾む程度のややきつめの運動を行います）
- 締切り 5月13日（水）【必着】
- 申込み 右記二次元コードから申込み、もしくは、健康づくり課窓口（市役所7階）へ  
※地区市民センターにも、参加申込書付きのチラシが配布されています。
- 問合せ 健康づくり課 〒510-8601 諏訪町1-5 TEL 059-354-8291



## 第1回 出合いイベント ～春のゆったい縁むすび日和～

結婚を希望する独身の人を対象とした出合いイベントを行います。出合い・結婚応援！「出合いイベント」に参加してみませんか。

- 日時 令和8年5月31日（日）午前10時30分～午後3時30分

|     | 時間            |
|-----|---------------|
| 第1部 | 10時30分～12時30分 |
| 第2部 | 13時30分～15時30分 |



- 場所 料亭旅館 大正館（西新地）
- 対象 市内に在住、または通勤するイベント当日に30～39歳の独身男女

|     | 対象年齢    |
|-----|---------|
| 第1部 | 30歳～35歳 |
| 第2部 | 35歳～39歳 |

- 参加費 1,000円
- 定員 各部男女各10人（応募多数の場合は抽選）
- 内容 1対1トークを中心とした出合いイベント
- その他 参加者を対象にした事前ガイダンスあり
- 申込期間 令和8年5月25日（月）午前9時まで
- 申し込み 四日市マリッジサポート事務局 専用ホームページから  
四日市マリッジサポート事務局  
（四日市市安島一丁目 トナリエ四日市4階 （株）デルタスタジオ内）  
TEL 059-355-1320 FAX 059-355-1321  
専用ホームページ <https://yokkaichi-marriagesupport.jp>
- 担当課 こども未来課 TEL 059-354-8038

